



*« L'espérance est une détermination héroïque de l'âme,
et sa plus haute forme est le désespoir surmonté. »
Georges Bernanos*

septembre 2023

Journal Officiel Annonce n°437 30 GARD ASSOCIATIONS
Organisme d'intérêt public ouvrant droit à la réduction d'impôt

Patrick Pesenti (Président) : patrickpesenti1953@gmail.com
Andrée Fraisse (Secrétaire) : andreefraisse@yahoo.fr , Patrick Durieux (Trésorier) : pam.durieux@gmail.com
Patricia Blanc : pblanc.lesgourmandises@gmail.com

Birmanie: Sommet asiatique, escalade des violences...

20 Minutes avec AFP Publié le 09/05/23 à 11h51

Tous les regards en Asie du Sud-Est se tournent vers la [Birmanie](#) à l'heure du sommet de l'Association des nations d'Asie du Sud-Est ([Asean](#)). Au premier jour de ce rendez-vous qui réunit les Philippines, l'Indonésie, la Malaisie, [Singapour](#), la [Thaïlande](#), le Brunei, le Vietnam, le Laos, la Birmanie et le Cambodge, ces pays membres se trouvent « devant un choix décisif », a averti mardi un haut responsable indonésien. Le régime militaire issu du putsch de février 2021 qui a mis fin à la parenthèse démocratique initiée par le gouvernement élu d'[Aung San Suu Kyi](#) s'enfonce dans la violence. Le conflit entre l'armée et ses opposants politiques et ethniques a déjà fait plus de 3.400 morts tandis que plus de 21.000 personnes ont été arrêtées. Le point sur une effroyable crise politique et humanitaire.

Un sommet sous tension

L'Association des nations d'Asie du Sud-Est (Asean), critiquée pour son inaction, a tenté de résoudre la crise par la voie diplomatique. Mais les efforts du groupe de dix pays ont été vains jusqu'à présent, alors que la junte birmane ignore les condamnations internationales et refuse de parler avec les opposants au régime militaire. La Birmanie reste membre de l'Asean mais s'est vue interdire la participation aux réunions de haut niveau à cause de son échec à appliquer un plan de paix.

Mi-avril, des attaques aériennes meurtrières dans la région de [Sagaing](#), au centre de la Birmanie, ont fait au moins 170 morts dont de nombreux enfants. Cette escalade des violences a renouvelé les pressions pour que l'Asean passe à l'action, faute de quoi le bloc risque d'être marginalisé. « Crise après crise, la force de notre communauté est mise à l'épreuve. Un échec risque de nous faire perdre toute pertinence », a lancé Mahfud MD, le ministre indonésien coordinateur des Affaires politiques, de la Justice et de la Sécurité, selon une transcription d'un discours dans lequel il place la Birmanie en tête des questions urgentes.

La pression sur l'alliance régionale s'est encore accentuée après qu'un convoi transportant des diplomates et des responsables apportant de l'aide humanitaire fournie par l'Asean a été pris dimanche dans des échanges de tirs dans l'Est de la Birmanie. L'incident est survenu juste avant le sommet, organisé jusqu'à jeudi sur l'île indonésienne de Flores et au cours duquel les dirigeants de 10 pays de la région vont tenter de relancer un plan en cinq points visant à mettre fin aux violences en Birmanie...

Comme vous pouvez le constater, la situation en Birmanie ne s'améliore pas et sous des signes de complaisances la junte durcie sa position dans tous les domaines et fait payer un lourd tribut à son peuple. Malgré notre incapacité d'interventions directes auprès des plus démunis, nous sommes toujours en contact avec l'ambassade de France à Yangon et nos différents interlocuteurs disséminés à Yenangaung et Yangon. Dans les pages suivantes vous découvrirez toutes nos actions et témoignages depuis janvier 2023.

"Le mépris pour la vie humaine et les droits humains dont font continuellement preuve les militaires [birman] constitue un affront à la conscience de l'humanité"

Volker Türk, Haut-Commissaire des Nations Unies aux Droits de l'Homme

Tint Lwin Oo

L'an passé nous avons investi dans la construction de la maison d'un filleul orphelin "Tint Lwin Oo" qui vit avec sa grand-mère et sa tante. Grâce à l'éducation reçue à l'école privée LOL High School à Yenangaung et le soutien inconditionnel de sa marraine, Tint Lwin Oo poursuit ses études tout en travaillant pour une coopérative agricole

où lui ont été donné des responsabilités. Pour lui donner une chance supplémentaire de réussite Solidar’BIRMANIE lui a offert un ordinateur. L’achat a été réalisé sur place avec l’aide et les conseils du responsable de l’école de YENANGYAUNG où il a effectué une bonne partie de ses études.



Aujourd’hui agé de 20 ans Tint Lwin Oo est un jeune homme avec lequel nous pouvons communiquer. Dans ce cadre nous espérons la possibilité d’avoir des échanges fructueux qui pourront aider S’B. dans sa mission humanitaire.

MOCHA

La cyclonique Mocha extrêmement sévère était un cyclone tropical puissant et mortel dans le nord de l’océan Indien et a touché le Myanmar en mai 2023.

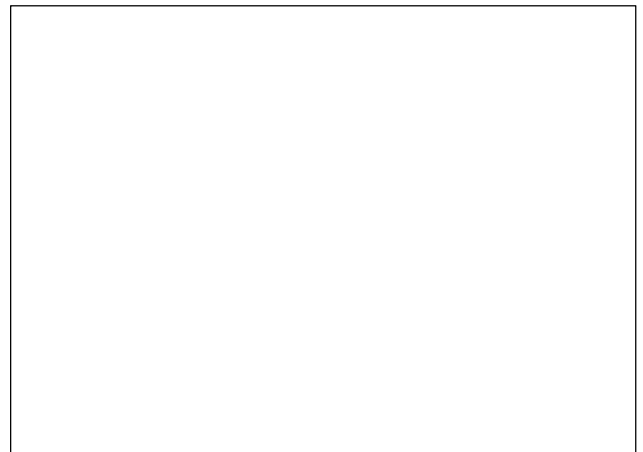
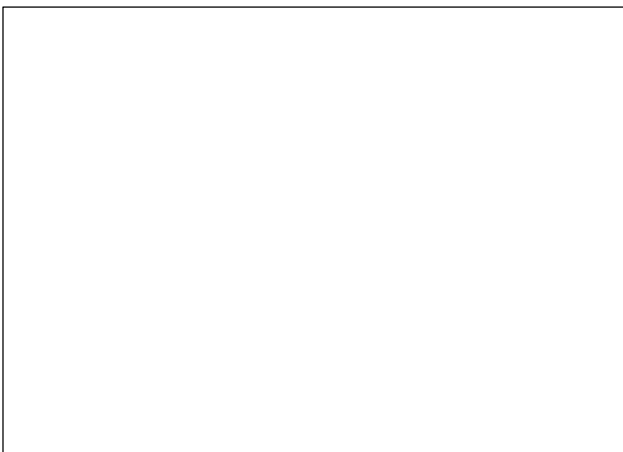

Bien qu’en partie épargnée, les dégâts sont importants à Yenangjaung. “ *il y a eu d’énormes pluies pendant deux jours et un glissement de terrain. L’école et la maison d’hôtes ont été endommagées*”. Les bâtiments sont construits en bordure de falaise. La consolidation des bâtiments de l’école et de la Guest House sont nécessaires. Nous participons à cet effort de reconstruction.



LOVE BOSOM HOME



Orphelinat situé au coeur du bidonville de SHWE PYI THAR en banlieue de YANGON.

En 2020 nous réalisons en collaboration avec la société "SolaRise Sys" l'installation de pompe à eau par la production d'énergie solaire. Cette réalisation a permis aux enfants de l'orphelinat catholique d'être normalement approvisionné d'eau potable.

Lors du voyage éclair de notre président de S'B fin décembre 2022 dans des conditions très spéciales et peu enthousiastes due à la situation d'insécurité causée par la guerre civile, nous constatons que les coupures de courant électrique sont régulières et obligent les birmans à vivre dans l'obscurité une grande partie du temps. Pour remédier à cela nous avons contacté notre correspondant de SolaRise nouvellement entrepreneur de sa propre société. L'investissement est important mais il permettra d'alimenter en électricité les locaux, réfrigérateur, télévision, ordinateurs, ventilateurs et prises électriques. Cet éclairage performant s'avère indispensable pour permettre aux enfants de continuer à travailler leurs cours en soirée à l'orphelinat.

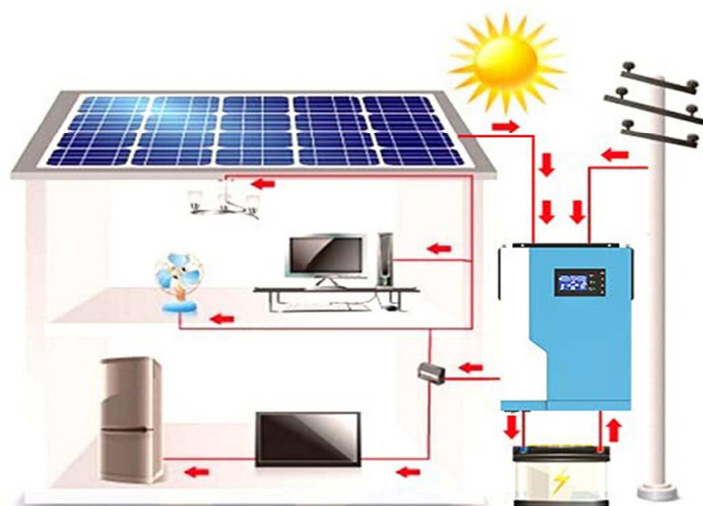



Nous sommes très heureux de contribuer au bien être des enfants de cet orphelinat et d'apporter plus de sécurité dans la vie quotidienne au couple qui a la charge et la responsabilité de ce foyer.

NIMALAY



Guillaume F. fondateur de l'association NIMALAY sur son terrible engin, véhicule les enfants

“Ces derniers mois, la situation humanitaire et sécuritaire s’est fortement dégradées, nourrie de violences quotidiennes et arbitraires. Les derniers rapports des instances internationales font état d’un «niveau de pauvreté équivalent à celui de 2005» soit bien avant l’ouverture du pays, de plus «d’un demi million de personnes déplacées par les combats» et d’un pays qui «regroupe tous les composants d’une guerre civile. Malgré toutes les difficultés (hausse des prix, approvisionnement devenu extrêmement difficile, connexions internet coupées depuis 4 mois,

réseaux téléphoniques interrompus au gré des combats, difficultés pour se procurer des espèces, etc.), nous poursuivons nos efforts pour venir en aide aux enfants et aux familles soutenues par l'association....Notre foyer scolaire a également rouvert ses portes pour permettre aux pensionnaires qui le souhaitent de venir suivre des cours intensifs d'anglais et d'informatique. Compte tenu de la situation actuelle, il est extrêmement compliqué de communiquer et de vous tenir informés sans prendre de risques...."

Au village de THUITANG dans l'état CHIN, SOLIDAR'BIRMANIE a financé une partie de la construction du bassin de TILAPIAS (poissons). Cet élevage de tilapias permettra d'assurer la sécurité alimentaire du foyer scolaire et d'améliorer les repas des pensionnaires. Âgés de 6 à 16 ans, les 39 pensionnaires sont originaires de petits villages de montagne extrêmement isolés et n'avaient pas d'autre choix que de quitter leur famille pour avoir une chance de poursuivre leur scolarité. Sans l'aide de l'association NIMALAY, ils auraient probablement été obligés de mettre un terme à leur scolarité après l'école primaire. Cette région est très difficile d'accès et Guillaume doit faire part de son ingéniosité pour subvenir à tous les besoins alimentaires, matériel, et d'éducation.





4



5



6



7

1 & 2 acheminement de la nourriture
3 Les enfants du village accueillis à l'école de G.F
4, 5 & 6 Construction de la pisciculture
7 Les enfants de l'école de Guillaume F. remercient les donateurs

LES SŒURS SALESIENNES DE DON BOSCO



Istituto Figlie di Maria Ausiliatrice

Salesiane di Don Bosco

Mary Our Help Province – CMY

S. Giovanni Bosco - Hlaing Thar Yar, Myanmar

“A la fin de l'année scolaire 2022 -23, nous pouvons vous dire un grand "Merci" à l'association française SOLIDAR'BIRMANIE pour son aide constante et votre intérêt pour notre mission à Hlaing Tharyar ainsi que pour notre peuple qui souffre dans différentes parties du Myanmar. Notre pays traverse une période sombre et les gens ont beaucoup de mal à faire face aux défis de la survie quotidienne. Grâce à votre don, nous pourrions également envoyer des médicaments dans ces endroits difficiles.”

Au fil des nouvelles, nous entendons parler de la situation dans le pays qui s'est considérablement aggravée, tant à la campagne que dans les villes. La population a principalement besoin de riz, d'huile et de haricots pour sa survie quotidienne. La survie des habitants de Hlaing Thar yar dépend de leur salaire quotidien. L'instabilité de la situation politique se prolongera encore quelques années, comme le montrent les nouvelles.

Nous continuons à donner de l'espoir et de la vie à ceux qui se trouvent dans notre région. Nous vous remercions pour votre soutien et nous aiderons ainsi à faire rayonner à nouveau l'Evangile de la Vie et de la Joie au cours de cette prochaine année scolaire.

Nous vous assurons de nos prières pour toutes vos intentions et que la bénédiction de Jésus soit sur tous vos proches. Avec l'assurance de nos prières pour toutes vos intentions.

Avec des vœux de prière et des remerciements sincères,
Sr. Agatha and the Sisters.
St. John Bosco Community, Hlaing

Prière des enfants scolarisés pour les bienfaiteurs



Solidar'Birmanie a, cette année essentiellement contribué aux salaires des enseignants, clé de voute de l'éducation.

« Nous sommes convaincues qu'une éducation de qualité est la seule clé pour améliorer les conditions de vie des citoyens du Myanmar, pour construire une culture de la paix, de justice et de contribuer à la croissance intégrale des enfants ... » Sr Agatha

LOL HIGH SCHOOL à YENANGJAUNG

Les besoins alimentaires sont immenses et tous les enfants, venus de tous les villages alentours comptent sur l'école pour leur apporter un repas équilibré qui sera sans doute le seul de la journée.



En mars c'est 3600kg de riz, soit 120 sacs de 30 kg que S'B a acheté pour l'école.



BRIC à BROC SOLID'R (NIMES)



SOLIDAR'BIRMANIE contribue à l'essor de ce "VIDE GRENIER PERMANENT § FRIPERIE" situé à NIMES. Le Président et la Secrétaire de notre Association se sont engagés pour y assurer des permanences. L'Association humanitaire Franco Vietnamienne "LA GOUTTE D'EAU" et SOLIDAR'BIRMANIE travaillent en partenariat. Une partie du bénéfice des ventes est versé à notre association contribuant ainsi à financer nos projets en BIRMANIE. Nos bonnes relations favorisent cette forte collaboration pour une même cause « aider les enfants et les familles les plus démunies dans ces pays de l'Asie du Sud Est »

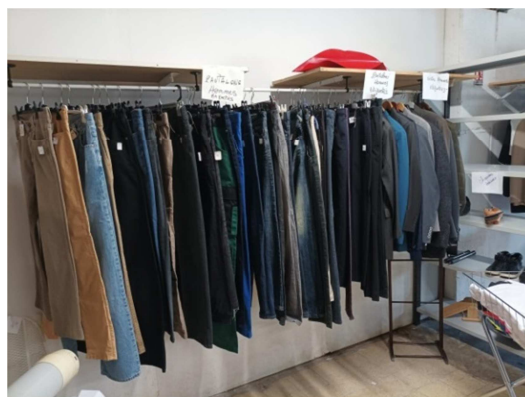
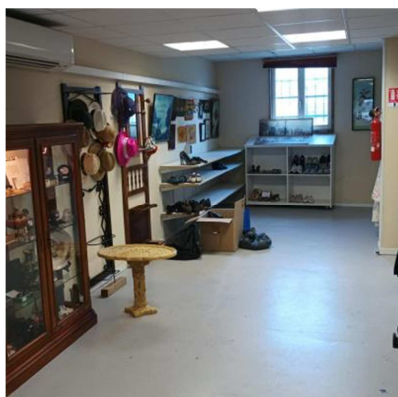

Chers amis de S'B, nous comptons sur votre générosité. Celle-ci nous permet d'apporter une aide humanitaire aux enfants Birmans qui plus que jamais ont un besoin urgent et vital. Depuis janvier 2023 ci-dessous la répartition des dons que vous nous avez confiés. Nous vous remercions infiniment et sans attendre nous poursuivons nos actions malgré l'impossibilité de nous rendre sur place.

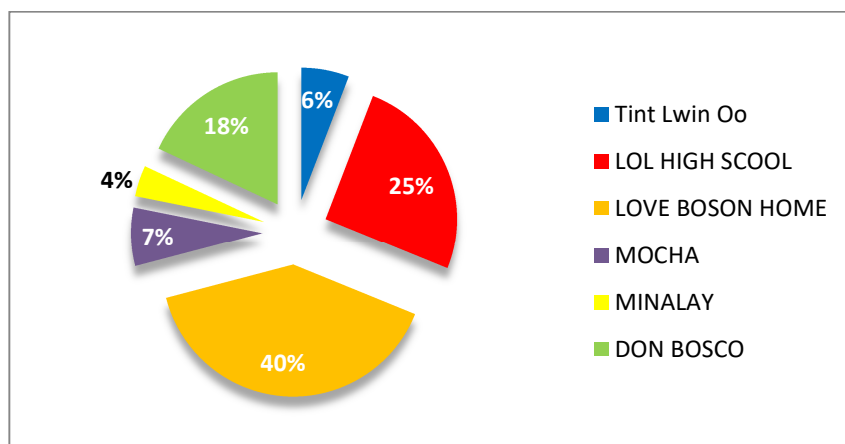

Nous vous remercions très sincèrement de tout cœur pour votre contribution à nos projets. Votre don à notre association est la garantie de son affectation à **100%** à nos missions sociales. Nous remercions aussi tous ceux qui contribuent à notre logistique et ceux qui sont sur place et nous informent de l'évolution de nos travaux et de la santé des familles.

Vous pouvez nous retourner vos dons en visitant notre site, www.solidarbirmanie.fr
Ou bien par virement (RIB ci-dessous) ou bien par chèque à l'ordre de **Solidar'Birmanie** à l'adresse suivante :

Association Solidar'Birmanie 8, Allée des Mandariniers 30000 NÎMES

Nous souhaitons sincèrement que les projets soutenus par SOLIDAR'BIRMANIE retiennent votre attention. Pour tout renseignement complémentaire nous restons à votre entière disposition.

Nous espérons que vous aurez à cœur de rejoindre le cercle de nos donateurs et d'agir ensemble pour plus d'humanité dans ce pays.

	Banque	Guichet	Numéro de compte	Clé
RIB FRANCE	17806	00698	04140146817	73
IBAN ETRANGER	FR76 1780 6006 9804 1401 4681 773		BIC AGRIFRPP878	
Domiciliation	Nom et adresse du titulaire			
OULLINS (00698)	ASSOC. SOLIDAR'BIRMANIE			
Tél : 0478510294	8 ALLEE DES MANDARINIERS			
	30000 NIMES			



Cre@tys.com



RE SOLUTION

Merci à tous nos donateurs et donateurs anonymes